夢遺滑精 一盒保愈

滑精多由於思慮操勞或酒色過度傷及心腎所致輕則怪夢遺精重則無夢自洩每月三五次或十餘次不等身體糟敗面神脫傷莫此為甚本堂世傳延齡保腎丸功能恢復體質除夢止滑隨服隨愈保不再犯每盒一元

德生堂 專治 北平虎坊路南

腰疼寒腿

[illegible]

寶善堂張 痔漏

[illegible]

王醫 痔漏包愈

[illegible]

平報

（第四千一百一十七號）

郵局掛號認為新聞紙類

中華民國二十二年八月六日（星期日）

社址北平宣外西南園十八號 電話南局五二四三

報價每月三角 零售一分

察局和解可告成功

宋哲元等昨晨專車前往沙城

馮派佟麟閣晤宋即取消名義

晉聞社云，察哈爾政局遷延兩月有奇，經各方之努力疏解，昨日止和平解決目的，已可達到，宋哲元於昨晨（五日）七時三刻偕同熊斌，蔣伯誠，秦德純等赴沙城，下午一時許可到，馮亦派佟麟閣同時到沙城晤宋，商洽解決辦法，十分之九可望成功，宋氏擬於今日返平，再率隊回察主政，如臨時發生事件時，則昨晚即行返平，馮派佟麟閣返張報告晤宋經過後，今日即可通電取消抗日同盟軍名義，至馮個人名義，早經表示不成問題，故通電後，只希居處自由，察省善後，即由宋哲元辦理，大致吉鴻昌，孫良誠，佟麟閣各軍均行改編為師為旅，各義勇軍仍恢復其原有番號，方振武軍僅鮑剛張人傑兩部，鮑部已經軍分會改編為四十五旅，張部亦將改編，故無甚問題，惟方氏個人要求予以察省邊防督辦，此間仍盼其離開軍職，予以文官，此點尚待一度磋商。

◇……◇接洽之經過◇……◇

自鄧哲熙氏攜馮玉祥艷亥電於上月三十一日來平，向當局報告後，察事已有轉機，軍分會代理委員長何應欽，復於本月三日提出三項辦法，電馮徵詢意見，馮因察事遷延已久，外交，軍事，均感困難，除發冬電接受蔣汪通電四項原則外，並於三日派劉洽洲王門青到沙城訪晤龐炳勛，轉致馮函，表示對何所提三項辦法，亦可接受，已於四日起停止軍事活動，願將軍權政權交還中央，希轉告當局派員接管，並歡迎宋主席回察，先行恢復平綏交通，馮即可電通下野，龐氏當將經過情形電何（應欽）報告，何因此於前晨在居仁堂召見秦德純，熊斌兩氏，商談一切，旋又邀宋（哲元）至居仁堂，告以馮氏歡迎回任，請其為察事最後努力，赴沙城一行，以期有成，同時宋亦接得各方友朋之教勸，謂察事果長遷延，於國於己均所不利，務期設法解決，乃允一行，何當頒令，命宋進駐沙城，秉承政府意旨處理一切，宋氏辭出後，前日下午五時復邀鄧哲熙秦德純熊斌等商洽一切，同時馮有電致宋歡迎，謂派佟麟閣到沙城會晤，希將啟程時間見示云云，吉鴻昌佟麟閣等亦均電宋歡迎，遂決定於昨晨赴沙城，並將專車一列，衛隊一營，調至西直門車站備用。

◇……◇專車赴沙城◇……◇

行程決定後，何當派熊斌蔣伯誠代表隨行，熊目疾尙未全愈，因此亦勉力一行，昨晨六時許宋秦鄧等在宋宅一度談話，旋即散去，七時許蔣伯誠，熊斌，鄧哲熙，陳希文，楊鎮南，等陸續到西直門車站，後宋偕秦德純抵站與歡送人門致中，何代表徐英及劉實夫等略示周旋，即行登車，七時三刻，車遂蠕動而去，宋氏立於車門向歡送者頻頻點首，以示謝意，蔣伯誠，熊斌，鄧哲熙，秦德純，陳希文，楊鎮南及衛隊一營均隨行。又訊，宋哲元等昨午十二時四十分抵沙城，宋當電張垣方面，馮代表王石門劉治洲及察省警備司令佟麟閣，今晨可到沙城，與宋等會面云。

◇……◇宋哲元談話◇……◇

記者於宋氏行前訪晤於西直門車站，宋談，察局遷延兩月有奇，中央始終抱定和平處理，何委員長亦本此旨進行，最近馮先生表示亦願和平，蓋槍彈為國家的，多放一顆，即多損失一分，本人前因腰疾復發，未能盡力，實深慚愧，近因各方均願和平，又奉軍委分會命令，遂決定前赴沙城，俟到達後、即電張垣，請馮先生派代表三人到沙城談商一切，本人想經此次商洽後，察哈爾問題大約即可解決云云。

察邊形勢日趨危殆

日軍昨有入據多倫訊

燁聞社云，塘沽協定簽字後，華北形勢，表面雖漸和緩，但隱憂四伏，蓋日軍窺察之意，迄未打消，不過時機未至耳，近藉口馮玉祥抗日，已協同僞軍分兩路向多倫前進，日軍有於昨日已入佔多城訊，確否待證，似此察邊情勢日趨危殆，當局對此已極注意云。

馮玉祥願即日結束軍事

並請中央派員接收察政

龐炳勛總指揮昨致電其駐平辦公處長曹莫愁，謂馮願即日結束軍事，並請中央接收察政，原電如下：曹莫愁兄鑒，支電悉，日密，昨晚接馮（玉祥）電今早又派代表來平，並持親筆函，大意即日結束軍事，察政交還中央，請中央派員接收，由今日起，不問察事，等語（下略）

張家口每晚戒備甚嚴重

沿平綏綫馮軍埋設地雷甚多

軍訊，據報近日沿平綏綫馮軍埋設地雷甚多，在六十四號道房確有八枚，馮在八角台山作大規模的掩蔽部數處，方振武部之第一二兩支隊每日戒備甚嚴，便衣隊散布四週，方並向平綏路張家口局索洋三十萬元，限三星期繳齊，馮部內實有俄國高級司令官數員，日乘汽車往返於街市中，所帶隨從甚夥，於車站南新太公院內馮設有修械所，規模雖不甚大，而工作頗忙，有工人六七十名云云，今張市警務段工人二百五十餘名，每晚造出手溜彈五百發，現張市城內外仍有拉夫及追令人民當兵情形，並有宣傳隊七八十人在街市遊行講演呼口號，惟每晚戒備異常嚴重，出入均須搜查。

李際春僞軍刻在改編中

李壽山僞軍今日悉運關外

軍訊，據唐山五日下午一時電話，唐山僞軍李際春部除司令部尙留有辦公人員一百餘人外，其大部皆開往豐潤改編中，李本人現駐唐山，僞國東亞同盟軍司令李壽山所部二千餘人，現奉令開往關外，昨夜二時已開走一部，殘餘定明日全數開拔云。

顧孟餘昨午抵平

此來視察路務 否認銜有汪命

鐵道部長顧孟餘，偕其夫人及谷秘書北上後，昨（五日）上午十時零九分乘平浦快車抵平，錢宗澤，沈昌，沈亞華，周鍾歧，前晚赴津候迎，昨亦隨車來平，到站歡迎者，甚有袁良，汪申，黃師嶽，劉景山，孫其銘，孟仲龐，黃兆桐，卓鴻書，李滕，邱鴻勛，蕭訓，並平漢平綏北寧各路科長以上人員等數十人，顧氏下車後即換乘汽車赴東四牌樓汪芝麻胡同九號借居，午間李石曾等赴該宅訪顧，略談即去，旋顧氏赴沈昌宅出席三路公寓，下午三時赴居仁堂謁何應欽氏，轉達汪意，對察亦曾談及，記者昨午往訪，顧氏親自接見，誌其談話如下：本人（顧自稱）此次北來，除視察路務外，並無特別任務，最近將往平綏綫視察，但因該路交通現尙中斷，整點止於何處，現尙難定，北寧路方面，如時間許可，亦將前往視察，外傳本人銜汪院長命北來說，並無其事，榆關交通會議，乃塘沽協定簽字後應有手續，完全係商恢復唐榆交通事宜，至與「奉山路」聯運事，因簽訂塘沽協定時，卽避免有默認「滿洲國」之嫌；故此次榆關會商交通時，並不談及，察哈爾問題，政府早有旣定方針，當由何黃兩委員長秉承辦理，最近情形，本人因在途中已有二日，故不知其詳，在平約勾留一星期左右，卽行返京，隴海路由潼關至西安一段路工，現在趕修，明年五月卽可通車云云。

密雲日軍野砲隊

昨向熱境撤退

密雲五日特訊，密雲日軍野砲第八聯隊，今早向熱河境內撤退開往承德，人數約百餘名，載去物品極夥，縣公安局於三日下午二時接收，形勢甚簡單，中華國旗颺揚於門首，前僞縣長所派征收各行牙稅之人，現仍四出征稅，聲稱己得孫縣長許可，所有報載戰區接收後概免捐稅之設，事實上已成泡影，一般民衆無不潸然生嘆云。

航空第三隊到平

共來飛機三架

中央航空第三隊隊長張有谷，於昨日下午三時率軍用戰鬥機三架抵平，在清河飛機廠降落云。

關麟徵前晨到平

謁何報告防務

陸軍第二十五師師長關麟徵，昨晨零時三十分由沙城回平，謁何報告防務云。

小言 盧山會後

（鄉）（微）

白雲碧瀑之匡廬，昔為宋儒講學之所，今則為要人會議之處，山水亦何幸哉？廬山幽秀，惟在牯牛一嶺，其風景實不亞於瑞士之日內瓦，宜乎為中央要人所採為會商要政處所。懸瀑如練，浮雲若玉，如此山水，自屬大佳，然諸公亦曾因此聯想到沉淪之白山黑水否？莽莽之戰區否？今日，廬山會商業已結束，蔣汪且發表重要之對內對外的通電，國人今日，即仰待諸公，依言實行，匡廬山靈，即為證人也。

今日銀聲

光陸	平安	眞光	中央	中天	同樂
孤雛安妮	莫斯科英雄	海外魂	脂粉城市	荷花大士	宦海潮

時人行踪

華北政務整理委員會委員王樹翰，張伯苓與財政[illegible]午四時二十五分赴津，[illegible]定於日內卽行返平云。

黃杰部實彈演習

在地壇一帶舉行

陸軍第二師黃杰部，自移西苑一帶駐防後，積極整理，加緊訓練，昨由李忠義營長率領官兵數百人，携帶輕重機槍各十餘挺，於昨晨往地壇演習云。

被捕學生押公安局

學聯昨商營救辦法

北平各大學學生代表在藝術學院被捕後，昨日（五日）屬押於公安局，北平代理校長徐誦明致函公安局，保釋誤捕之學生歐陽瑛孟昭義，其餘學生尙縛審訊，學聯昨開會，商定營救辦法云。

榆關昨日舉行交通會議

新民社云，榆關舉行之交通會議，昨日業已開始，接收委員殷同，昨晨偕同北甯路代表徐濟前往參加，磋商聯運辦法，北甯路俟會議閉幕後，恢復平榆通車，管理局已令唐山以東各站準備前往恢復工作，唐榆段日軍，昨日駐昌黎之日軍四十餘名，已開始撤往榆關云。

鄭重聲明

[illegible]

便通禮物

[illegible]

遺失契紙聲明

今有祖遺房產一所，座落宣外爛縵胡同七十二號共房二十八間，因年久不知何時將契紙遺失，除呈報財政局補稅新契外，日後無論落於何人之手均作廢紙，特此登報聲明 張志鴻謹啟

快來騎車

[illegible]

送藥方

[illegible]

諸葛行軍丹 人人都喜歡 諸葛行軍藥 國貨價公道

諸葛行軍丹是華美大藥房所創製，[illegible]

北通縣德泰號 保定合記 石家莊亞麗 太原華英 張家口中華 濟南華歐 蚌埠五洲 [illegible]

慶頤堂參茸藥莊 二週紀念 大減價一個月

前門大街

參茸（減收七種） 膠桂（減收九扣） 湯劑 飲片（扣） 丸散（減收八扣） 膏丹 千滴 藥水（扣） 買藥一元另有贈品

養陰滋血 神效舒肝丸

（主治）七情鬱悶暴怒[illegible]

保腎補精 固眞丹 夢遺滑精完全保好

[illegible]

老太和堂 [illegible]

養血安坤膏

此膏家傳專治婦女經血不調前趕後錯崩漏白帶行經肚疼瘀血塊久不受孕氣血兩虧不思飲食胎前產後經閉勞症如再服調經丹功效尤速每張一元六張五元調經丹每匣六角六匣三元

和平門內西半壁街路北十九號 普仁堂

平報畫刊（第一百二十八期）

模糊留血影山寺鋤奸

火車上何麗娜巧遇沈國英之一幕

第四部中大顯神手最有力之角色關秀姑為該社健將碧玉花飾

（樂元可攝贈）

慶樂園奎德社明日（星期一）首次公演第四部啼笑因緣最精彩的三幕

北平政務整理委員會全體委員攝影

三個可愛的小妹妹

北平東便門外之夏景（哲夫攝）

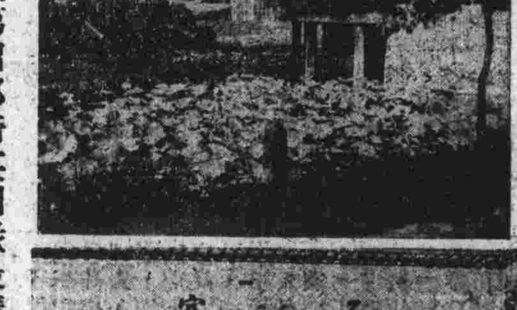
水榭荷影（哲夫攝）

中南海公園內之石室（吳保權攝）（此室為當年袁世凱存印之所）

對鏡自笑（李桂雲最近倩影）

愛神牌牙粉

上海美星公司出品 家家必備

掃除牙垢 不損牙磁 用以擦面 粉白嫩姣

各洋廣貨店均代售

北平文泰生經理 前門外鮮魚口 電話南局三二九一二

人人咸宜

普羅美西容藥品公司

斑點藥水 專治面上雀斑母斑極有靈效凡患有汗斑癜風及各種小瘡亦能治愈 定價每瓶一元 半打五元

生髮藥水 此藥能發達血液營養毛孔生長毛髮效驗極速凡病後血枯及脫去眉髮搽之數次均可重生 定價每瓶一元 半打五元

黑髮藥水 此藥能染黃白鬚髮男女老幼一經試用功能染髮光亮永不退色為世界第一妙品也 定價每瓶一元五 半打七元五

粉刺藥水 專治面部酒刺風糟赤鼻及面部小瘡只須將此藥搽於患處立見奇效 定價每瓶一元 半打五元

總批發處 北平宣外菜市口 英法大藥房 電南四三七二號

御製舒肝丸

此丸功能健脾開胃和肝調氣止嘔止痛定抽舒鬱化滯消脹寬胸標本兼治之功難盡述婦息服另詳細美麗圖畫說明書函索即寄每服二角每打二元雙料每打四元外省函購每打加郵費三角 專售處北平東安市場正街南頭路東五號 濟善堂記藥房

咸蘭氏 九零九藍色（淋）（濁）（片）

[illegible]

德亞藥房 立止頭痛退熱散 [illegible]

天育堂老藥店 敗毒膏

[illegible]

每袋大洋壹角 每袋六盒 加盛盒角 附大壹式 洋盒均每 裝布洋 痱子粉 清暑
中華藥房（出品） 前門大街中段路東 西單四牌樓 西長安街 後門外米市 通興 華美 瑞光 德昌 英美

龜齡集
專治腎虧氣虛 精神疲乏 腰腿痠痛 ……

介紹名醫
國醫殷承緒君，醫學世家，遊學回平，懸壺問世，設診司法部街四號，同人以世誼而兼相知，敢介紹於病者。王希忱、瞿文樓、修闊泉 仝啟

瑞豐藥房 東四北六條西口外一號 電話東局七〇四
立愈丸 痔瘡內痔 消除 新久一切痔漏皆治 大盒一元 小盒五角

平津院校經費發放問題

教部轉咨財部每月二十五日以前匯欵
教費保委會改選常委教部已准予備案

平津高等教育經費保管委員會改選第三屆常務委員，業已呈報教部，該部已准予備案，又呈請教部核辦指令二件，茲錄如次：「指令一」呈一件，呈報改選第三屆常務委員由，呈悉，准予備案，此令，教育部長王世杰。「指令二」呈一件，呈請轉咨財政部將平津高等教育經費於每月二十五日以前匯平由，呈悉，已據情咨請財政部核辦，仰即知照，此令，教育部長王世杰。

翊教寺少婦投水缸

釀成家庭慘劇

床頭金盡

姘婦尚肯講良心

元緒翁未免太勢利

坊長注重清潔

姚家井行兇案

戲界消息

偷車慣賊落網

第十三期小哈德門煙大贈獎

空包五個掉換獎券一張

頭獎一個	獨得	大洋一百元
二獎二個	各得	大洋一十元
三獎七個	各得	大洋一元
四獎十個	各得	本烟十包
五獎五十個	各得	本烟五包
六獎七百個	各得	本烟二包

空券換烟 本期之獎券凡不中獎者每十張掉換本烟一包或每張掉換本烟一枝

開獎日期及地點在本報宣佈

裕香烟號謹啟 電話東局七零二一 六六九

社會小說 新滋味（五八） 弗士 譔

新滋味

社會小說　弗士 譔　（五八）

第三回　青天白日演一幕活劇　明月良宵談幾句衷腸

梁伯璟道：『老師莫非還有口子癮麼？先叫校役給您買兩個泡兒去吧！』黃楚良翻着白眼，瞪了他一眼，沒有言語，即站起身來，走到寫字檯前，由抽屜裡取出紙張，揮筆寫道：……

（未完）

鸚啼花笑（二九零）

寫實小說　（克斯撰著）

鏡花水月（五一）

社會小說　第三回　（李天嘯著）

黃河四俠（第四十四續）

武俠小說　第六回　（雲實夜圖）

婦人百病 調經種子 彬珊氏育生丸 保產良藥

總售處 彬珊氏藥房 北平中間路東 東四瑞華德藥房 安門外鑿新 天津……

北平 國產衛生材料 首創 紅十字商標 藥製棉花 脫脂紗布 消毒繃帶 （一）原料純潔 （二）製法精良 （三）售價低廉 （歡迎） 義興衛生材料棉紗廠

北平崇外花市大街 鴻業茶莊 公告

上海 泰山牌洋灰 大批現貨到平 泰山牌洋灰敝號經理多年早蒙主顧嘉許今已大批現貨到平價尤克己如蒙賜顧無任歡迎 北平崇文門成興順謹啟 電話南分局二一六四 二一九

正昌烟公司 本公司廿十支紅帽牌香烟新畫片分甲乙兩種 凡存甲種畫片由一號至廿號為甲種一套 乙種畫片由一號至十號為乙種一套可換洋廿元十元 注意封口 隄防抵換

阜內白塔寺東 大和堂參茸藥店 本堂丸散膏丹每天特別大減價另送贈品 其星期白塔寺廟會兩天及一號十五號各藥照常另行減售用藥者幸注意焉

一壓倒一切 首屈一指 ◁消夏飲品▷ 松鶴商標 新 珠蘭 龍井 碧螺 梅片 茶 慶隆茶莊出品 地址電話 天津河北大街電話六局一零九號 分莊北平前門外大街電話南局五五六七 北平西四牌樓分莊電話西局一……

壯陽丹 買一送一 另贈十滴藥水

東四牌樓 永安堂藥店 夏令應售各藥 長圓萬應錠 八寶紅靈丹 吹喉錫類散 清暑萬應丹 鴻平安至寶丸 神授痧疫化氣丹 陰陽二氣膏 一律批發 電話東局二一七五

欲價廉者 穿堅固襪 注意

北平 文泰生經理 前門外鮮魚口抄手胡同 電話南分局二一五九一三

艷情偵探 風流地獄 全部一冊現已出書 每冊實收大洋二角五分 買不加送報人代脚力

開明戲院 六日（星期日）夜戲 王泊生 蔣少奎 吳富震 打嚴嵩 ……

慶樂園 八月六日早演 奎德社 李桂雲 筱蘭芬 ……

華樂戲院 六日夜（星期日）全國公認大班 富連成 花田八錯 桃花村 ……

三慶園 八月六日白天 由津回平 花小仙 芙蓉花 李小霞 ……

大柵欄門框胡同 同樂電影院 今天日夜開演 官海潮 ……

吉祥戲院 八日夜（星期二） 楊小樓 李洪春 劉硯亭 ……

哈爾飛戲院 十號夜戲（星期一） 全國第一大班 富連成 ……